& More

Sachsenlandhalle

17.10. 16.30 Uhr, Glauchauer Fußballnacht um den Pokal des Oberbürgermeisters **24.10.** 19.45 Uhr, Konzert mit der Big Band der Bundeswehr anlässlich der PS-Auslosung der Sparkasse Chemnitz **26.10.** 9.00 Uhr, 18. Glauchauer Herbstlauf **2.11.** 10.00 Uhr, Kommt rein – Gottesdienst mit der Evangelisch-Freikirchlichen Gemeinde Glauchau **8.11.** 10.00 Uhr, Familientag der Region Thüringen und Sachsen **9.11.** „Weltsiegerschau“, internationale Schönheitsschau für alle Hunderassen, Deutscher Club für nordische und japanische Hunde e.V. **14.11.** 20.00 Uhr, Backgrounders Chaotenstadl, Comedy der Extraklasse, Show

Gößnitz

KABARETT de nargelsäcke

19.10. 20.00 Uhr, Kabarett Fettnäpfchen, „Ver(b)raten und Verkauft“, Tipps und Tricks aus dem Reformhaus geben M. Kost und M. Tanger **26.10.** 20.00 Uhr, Kabarett de nargelsäcke, „Spur der Scheine“ **2.11.** 20.00 Uhr, „Mich gibts nur zweimal“, Chanson-Kabarett-Theater mit Johannes Kirchberg (Leipzig), eine Produktion der Leipziger Pfeffermühle

Zwickau

Konzert- und Ballhaus Neue Welt

17.10. 18.00 Uhr, Anna – im Dirndl zum Glück, Musical für Freunde der volkstümlichen Musik **19.10.** 10.00 Uhr, 21. Mineralienbörse – „Alles kommt vom Berge her“ **23.10.** 19.30 Uhr, Sinfoniekonzert **30.10.** 20.00 Uhr, Madame Gigi – Travestie International **31.10.** 8.00 Uhr, Münzbörse **8.11.** 20.00 Uhr, Große Las Vegas Casino Night **14.11.** 20.00 Uhr, Günther Fischer und Band

Stadthalle

18.10. 16.00 Uhr, Nachtflohmarkt **19.10.** 18.00 Uhr, ABBA MANIA, ABBA-Revival-Band **25.10.** 20.00 Uhr, Der Große Chinesische Nationalcircus **29.10.** 20.00 Uhr, Helge Schneider **31.10./1.11.** 17.00 Uhr, Sächsisch-Bayerisches Oktoberfest, zwei Tage Riesengaudi u. a. mit der Original Königlich Bayerischen Oktoberfestkapelle „Edelweiß“ **6.11.** 20.00 Uhr, Udo Jürgens in concert **9.11.** 18.00 Uhr, Daniel Küblböck **11.11.** 20.00 Uhr, Kastelruther Spatzen **13.11.** 20.00 Uhr, Hansi Hinterseer

Chemnitz

Sachsenmeyer's Kabarett-Kiste

18.10. 20.30 Uhr, „Hosen runter!“, Sachsenmeyer+Mai **24.10.** 20.00 Uhr, Sachsenmeyers EURO-Neid-Schoh **25.10.** 20.30 Uhr, „Kopf hoch- – Brust raus“, Weibertruppe „Elfen-Pein“ **30.10.** 20.00 Uhr, „Geh aufs Ganze!“, Holz & Co. KG **31.10.** 20.00 Uhr, „Freindliche Griese“, Sachsenmeyer & Co.

Kabarett „Sachsenmeyer & Co.“ in den Gewölbegängen Fabrikstraße

26.10. 19.00 Uhr, „Es war alles ganz anders!“, Elfen-Pein – vor dem Programm besteht die Möglichkeit ab 18.15 Uhr an einer Führung durch die Gewölbegänge an der Kaßbergauffahrt teilzunehmen

Stadthalle

18.10. 21.00 Uhr, Project Pitchfork, Großer Saal **23.10.** 20.00 Uhr, Böttcher & Fischer, Comedy-Show, Kleiner saal **31.10.** 14.00 Uhr, Bauen-Wohnen-Leben, Messe
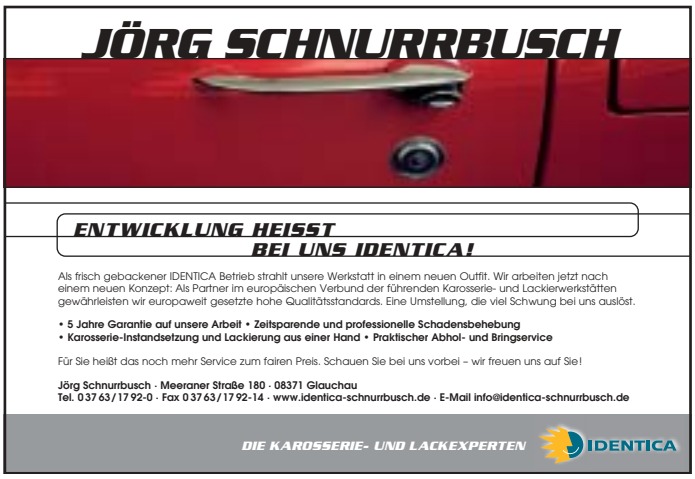
(Änderungen vorbehalten!) ■